Foto: DARÍO PODESTÁ

FUNDACIÓN VIDA SILVESTRE ARGENTINA

El Yaguareté, nuestro tigre chaqueño, en peligro

El yaguareté, tigre americano o jaguar, es el felino más grande del continente americano.

Su imponente figura, su fuerza y su temple lo han convertido en una especie de alto valor cultural para la mayor parte de los pueblos que habitaron y habitan Latinoamérica, encontrándose reflejado tanto en antiguas representaciones artísticas de los nativos como en los nombres de ciudades y parajes.

La región chaqueña no es ajena a esto pero actualmente sólo algunos pocos habitantes tienen el privilegio de conocer su presencia y valor.

Como el mayor depredador del monte, el yaguareté cumple un rol ecológico fundamental regulando las poblaciones de otros vertebrados, especialmente de los grandes herbívoros. Los que habitan en el monte chaqueño, saben bien de la importancia de conservar la presencia y función de cada una de las piezas que componen este valioso ecosistema.

Podemos y es importante convivir con el tigre para que las generaciones presentes y futuras vivan en un monte chaqueño en buen estado de salud. Salvemos al yaguareté de la extinción recuperando así este valor natural y cultural clave de nuestros bosques chaqueños.

Rex González, Alberto, "Arte precolombino de la Argentina". Bs. As., Filmediciones Valero, 1980. Profus. Ilustr. enc. tela c/ sobrecubierta

La región chaqueña alberga la población de yaguaretés en mayor peligro de extinción de nuestro país.

Involucrarse en su conservación y en el cuidado y uso responsable del monte chaqueño, es parte de la solución.

DISTRIBUCIÓN EN LA ARGENTINA

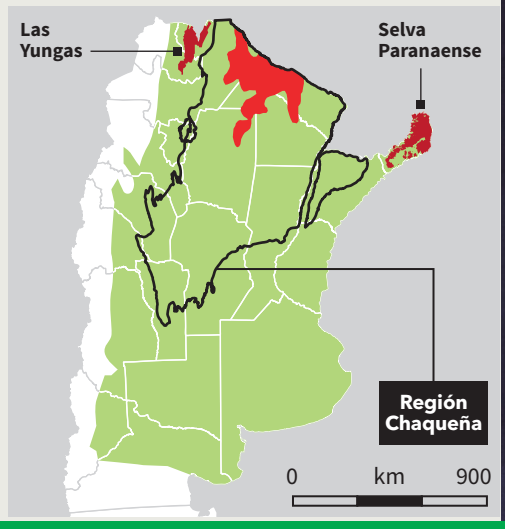

Foto: DARÍO PODESTÁ

Foto: CFB

Un proyecto en conjunto con:

Proyecto Yaguareté

CONICET

UNaM

INSTITUTO DE BIOLOGÍA SUBTROPICAL

CeIBA

Con el apoyo y financiamiento de:

APN

Ministerio de Ambiente y Desarrollo Sustentable
Presidencia de la Nación

En el monte chaqueño

Quedan sólo 20 yaguaretés

PRINCIPALES CAUSAS DE SU DESAPARICIÓN EN EL CHACO

1 CACERÍA DE LA ESPECIE

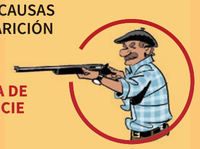

2 DESMONTE

3 CACERÍA DE SUS PRESAS

Cada tigre cuenta

Se estima que en toda la región chaqueña viven menos de 20 yaguaretés, distribuidos entre las provincias de Chaco, Formosa, Salta y Santiago del Estero.

tigres
jaguares

¿Te imaginás esas cuatro provincias habitadas sólo por 20 personas?

Cada tigre que se pierde es único e irrepetible. Se los puede identificar por sus manchas, distintas en cada individuo, como una huella digital.

Cachorros
Pasan sus primeros dos meses de vida en la guarida y permanecen con la madre hasta los dos años de edad. La tasa reproductiva es baja: una madre suele tener sólo un cachorro por camada.

NOMBRE COMÚN	**Yaguareté, tigre, jaguar**
NOMBRE CIENTÍFICO	***Panthera onca***
ESPECTATIVA DE VIDA	**12 a 15 años**
DESPLAZAMIENTO	**9 km por día** (promedio)
PESO (ADULTO)	**50 a 120 kg**

Macho 185 cm | **65 cm**

El tamaño de las hembras es notablemente menor.

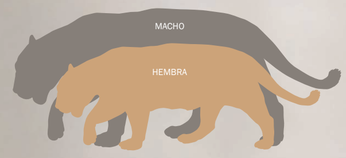

¿Cuánto bosque necesitan para vivir?
Los yaguaretés recorren grandes extensiones:

Macho 60.000 hectáreas **Hembra** 44.000 hectáreas

EN UN MONTE EN BUEN ESTADO DE CONSERVACIÓN

- Con espacio suficiente, el tigre se interna en el monte y evita el encuentro con la gente.
- Mantiene su guarida oculta, entrena a sus cachorros sin peligro.
- Encuentra diversidad de presas silvestres para alimentarse.
- Quienes viven en el monte aprovechan sus recursos sin cruzarse con el tigre.

EN UN MONTE DEGRADADO POR FUERTE INTERVENCIÓN HUMANA

- Con el avance sobre el monte se fragmenta el territorio del tigre.
- El tigre encuentra cada vez menos presas disponibles para cazar.
- Sin presas silvestres para comer, el tigre ataca al ganado para subsistir.
- Entonces, son perseguidos y cazados.
- Aumentan los encuentros con la gente, aumenta el miedo al tigre.

GRUPO DE COLABORADORES PARA LA CONSERVACIÓN DEL YAGUARETÉ

Estudiar a los yaguaretés no es tarea sencilla. Su población es naturalmente de muy baja densidad y por ser animales que evitan al hombre, es difícil verlos.

Para saber dónde están presentes en la Región Chaqueña se formó un Grupo de Colaboradores para la Conservación del Yaguareté, voluntarios atentos a registrar evidencias, recolectar pruebas e informar sobre la presencia de algún yaguareté en el bosque chaqueño. Su labor es sumamente importante:

- **Fotografiar huellas**
- **Avisar avistajes o ataques al coordinador del grupo**
- **Recolectar excrementos**

Registro de huellas

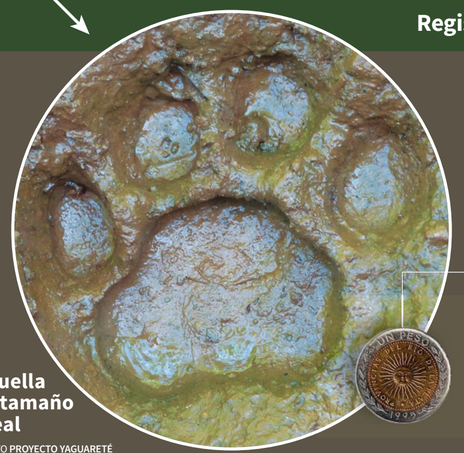

Huella a tamaño real

FOTO PROYECTO YAGUARETÉ

CÓMO HACER LA FOTO

① Apunte la cámara o celular perpendicular al suelo.

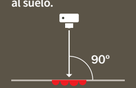

② Coloque junto a la huella algún elemento que sirva como referencia de escala (moneda, lapicera). Si es colaborador use la etiqueta provista.

③ Tome varias fotos, sin flash. Y verifique si salieron bien.

Cómo reconocerlas

COMPARACIÓN DE HUELLAS (DE LA PATA DELANTERA DERECHA)

¿ Quiénes pueden ser colaboradores?

Cualquier persona puede integrar el Grupo de Colaboradores. Los colaboradores son voluntarios que se acercan a ayudar.

¿Cómo funciona?

① Un colaborador encuentra rastros. Fotografía una huella y/o junta una muestra de excrementos y las envía.

② Los especialistas reciben y analizan la muestra y/o la foto de la huella enviada por el colaborador voluntario.

③ Los datos obtenidos se utilizan para conformar mapas de presencia del yaguareté, identificar la especie a través de estudios de ADN y saber qué presas está comiendo.

UN TRABAJO CONJUNTO DE:

Fundación Vida Silvestre Argentina · Proyecto Yaguareté · CONICET · UNaM Instituto de Biología Subtropical · CeIBA

CON APOYO Y FINANCIAMIENTO DE:

APN · Ministerio de Ambiente y Desarrollo Sustentable · Presidencia de la Nación

CONTACTO:
info@vidasilvestre.org.ar
proyectoyaguarete@gmail.com

Dirección de Fauna Silvestre y Conservación de la Biodiversidad - MAyDS
011 1538415602

CONTACTO LOCAL:

CRÉDITOS:
Infografía: **GERARDO MOREL**
Ilustraciones: **ALDO CHIAPPE** (yaguareté) **JOSÉ LUENGO**

¿Por qué está en peligro de desaparecer para siempre nuestro tigre?

Como ha ocurrido con todos los grandes depredadores en el mundo, el hombre ha perseguido al yaguareté por distintas causas: por temor, por la costumbre de cazarlo, por cierto prestigio o, en ocasiones, para evitar conflictos por la depredación del ganado doméstico. Esta situación, en conjunto con la degradación y transformación de sus bosques nativos de la mano del hombre, que a su vez genera la pérdida de sus presas naturales, puso al yaguareté al borde de su extinción en la Argentina. Por ello, hoy ya no es sencillo encontrarlo en la Región Chaqueña ¡La población en esta región es la más amenazada del país! Se estima que quedan menos de 20 individuos distribuidos entre las provincias de Chaco, Formosa, Salta y Santiago del Estero. Hoy el yaguareté se encuentra protegido por Ley y es uno de nuestros Monumentos Naturales pero eso no está alcanzando. ¡Imaginemos si quedaran sólo 20 personas en estas cuatro provincias!

Fotos: DARÍO PODESTÁ

DEFORESTACIÓN

Es fundamental preservar grandes áreas de monte continuo (quebrachales y algarrobales) para que el yaguareté y sus presas puedan transitar.

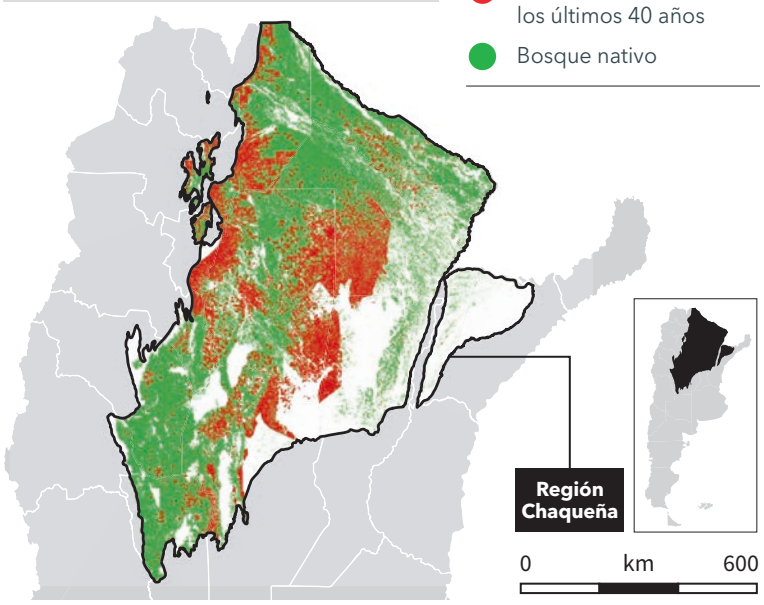

¿Cómo se puede revertir esta situación?

EVITAR SU CAZA

Ante la presencia de un yaguareté, evitemos perseguirlo o acorralarlo. Frente al miedo que puede generar su presencia, lo mejor que podemos hacer es avisar a las autoridades o al Grupo de Colaboradores para la Conservación del Yaguareté. En la actualidad cazar un yaguareté ya no otorga prestigio y no hay que olvidar que cazar a esta especie en peligro de extinción es un delito y está penado por la Ley. Avise sobre hechos de caza y evite así la pérdida de una pieza clave del ecosistema del monte chaqueño.

RECUPERAR EL MONTE Y LOS RECURSOS QUE COMPARTIMOS

El yaguareté necesita de grandes territorios para vivir. Un uso del monte que cuide y conserve los recursos que le ofrece al hombre ayuda a alcanzar un equilibrio donde la producción y la conservación de la fauna y de la flora se dan la mano. Necesitamos cambiar la idea errada de que los recursos son inagotables y comenzar a tener un uso responsable de los mismos. Lograr un equilibrio entre el uso y la conservación de los recursos que provee la naturaleza asegura que dichos recursos puedan seguir siendo utilizados por las generaciones presentes y futuras.

DISMINUIR EL CONFLICTO CON EL GANADO

Si el monte está bien conservado y ofrece suficientes presas silvestres al yaguareté o al puma para alimentarse, estos felinos tienden a evitar al hombre y a su ganado. Por eso es importante mantener el monte en buen estado y evitar o hacer una caza responsable de aquellos animales silvestres que constituyen la dieta de los felinos y que también proveen de carne al hombre como los pecaríes y las corzuelas. Ante la existencia de conflictos avise a las autoridades o al Grupo de Colaboradores para la Conservación del Yaguareté.

ORDENAMIENTO DEL USO DE LOS BOSQUES NATIVOS

La Ley de Bosques Nativos puede ayudar a explorar e impulsar alternativas económicas para vivir de y con el monte chaqueño y el tigre.

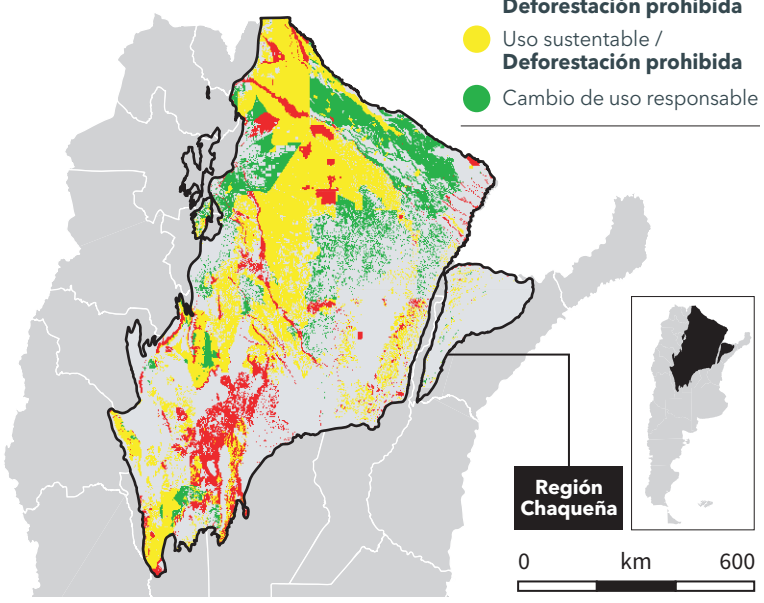

Algunas recomendaciones de prácticas para evitar los ataques al ganado

USO DE CORRALES NOCTURNOS

Encerrar a los animales en corrales o potreros cercanos a la casa. Con luces y perros entrenados la prevención es más efectiva.

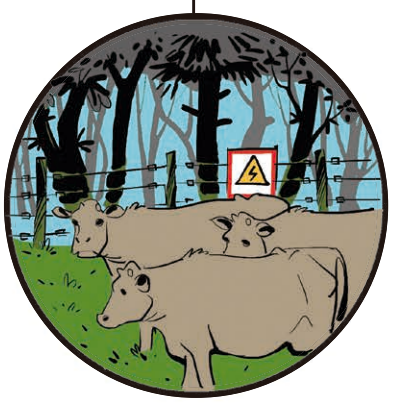

CERCADO DE ÁREAS BOSCOSAS

Los cercos eléctricos son efectivos para aislarel área de pastoreo del ganado. Esto es especialmente importante para los animales del rodeo más vulnerables.

GANADO CON EXPERIENCIA

Mantener animales viejos con experiencia en ataques, que alertan y enseñan a los jóvenes el comportamiento defensivo. Proveerlos con cencerro.

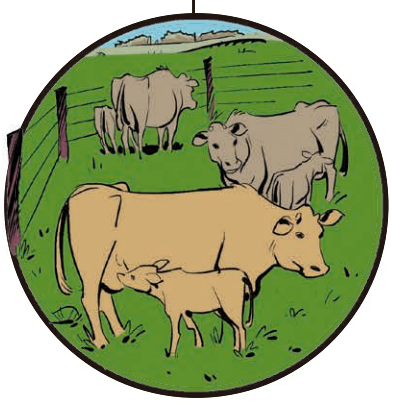

CONCENTRAR LOS NACIMIENTOS

Planificar temporadas de servicios permite realizar una supervisión y cuidado intensivo de las crías.

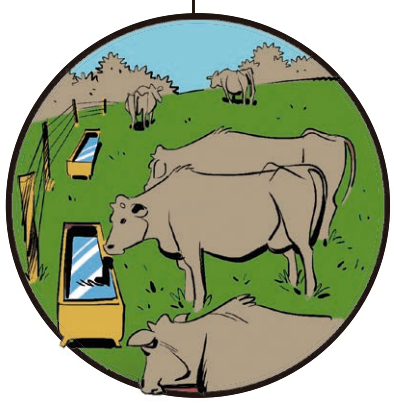

SEPARAR LAS AGUADAS

Construir aguadas o bebederos para el ganado fuera del monte. Esto impide que abreven en las mismas fuentes que las presas de los depredadores.

www.vidasilvestre.org.ar

FUNDACIÓN VIDA SILVESTRE ARGENTINA

La Fundación Vida Silvestre Argentina es una organización no gubernamental, de bien público y sin fines de lucro creada en 1977. Su misión es proponer e implementar soluciones para conservar la naturaleza, promover el uso sustentable de los recursos naturales y una conducta responsable en un contexto de cambio climático. Desde 1988 está asociada y representa en la Argentina a la Organización Mundial de Conservación (WWF), una de las organizaciones independientes de conservación más grande del mundo, presente en 100 países.

info@vidasilvestre.org.ar
www.vidasilvestre.org.ar

WWF