

GRAN CHACO ARGENTINO

ESCENARIOS FUTUROS DE DEFORESTACIÓN
SEGÚN ALTERNATIVAS DE EXPANSIÓN AGROPECUARIA

2028



BAU BUSINESS AS USUAL
O TENDENCIAL
SE MANTIENE LA TENDENCIA PASADA

A/L APLICACIÓN LEGAL
CUMPLIMIENTO DE LA LEY DE BOSQUES

N/D NO DEFORESTACIÓN
CERO DEFORESTACIÓN O TRANSFORMACIÓN
DE AMBIENTES BOSCOSOS

N/C NO CONVERSIÓN
CERO CONVERSIÓN O TRANSFORMACIÓN
DE AMBIENTES NATURALES

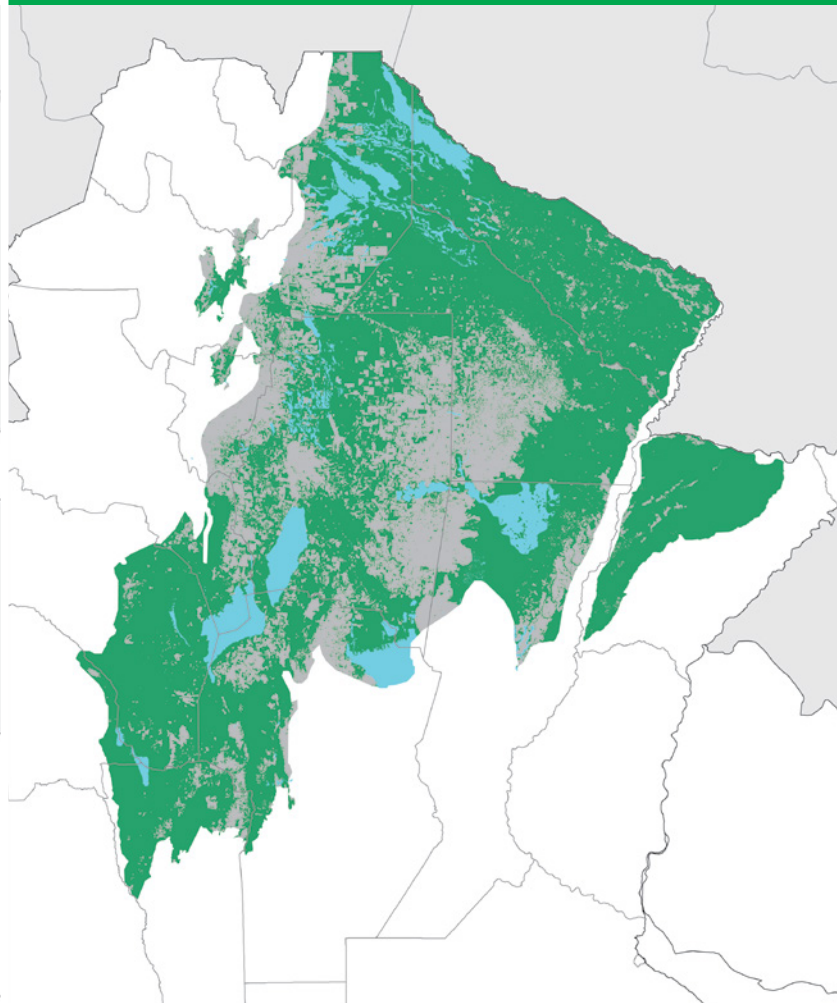
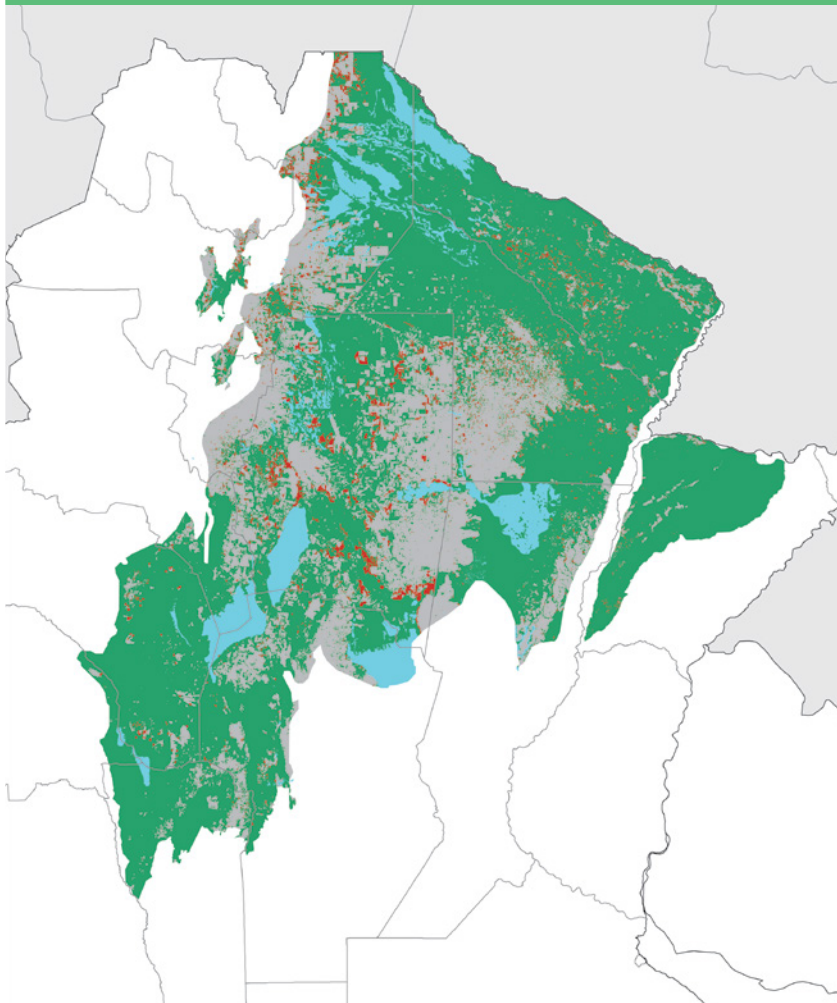
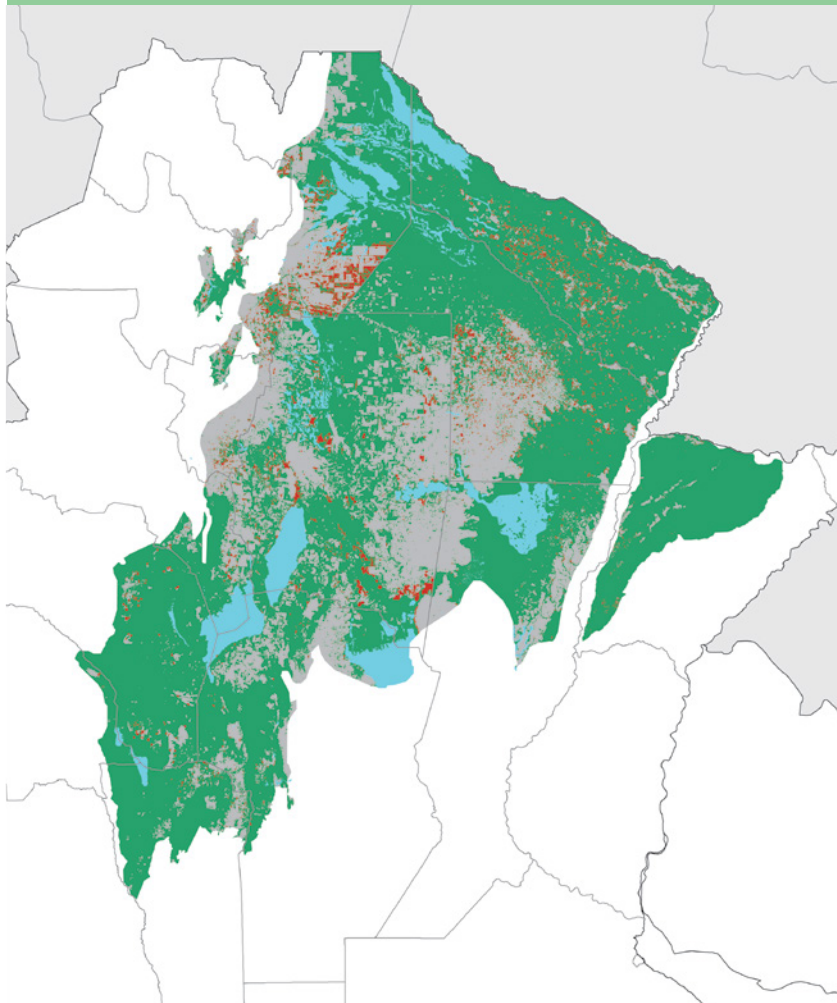
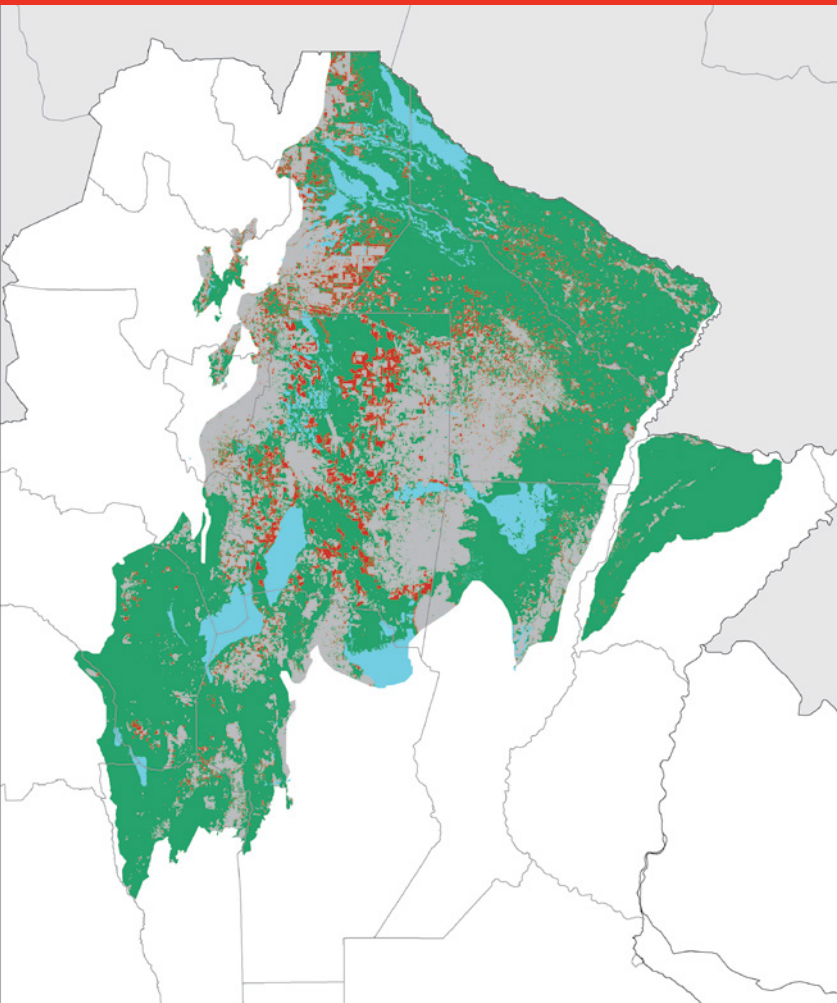

4M
DE HECTÁREAS
DE ÁREAS
NATURALES
PERDIDAS

2M
DE HECTÁREAS
DE ÁREAS
NATURALES
PERDIDAS

0,84M
DE HECTÁREAS
DE ÁREAS
NATURALES
PERDIDAS

0,4M
DE HECTÁREAS
DE ÁREAS
NATURALES
PERDIDAS



- REFERENCIAS**
- ÁREAS NATURALES
 - PÉRDIDA DE ÁREAS NATURALES
 - ÁREAS MODIFICADAS HASTA 2014
 - CUERPOS DE AGUA Y SALARES

EN TODOS LOS ESCENARIOS ES
POSIBLE LOGRAR UNA EXPANSIÓN
AGROGANADERA DE

4M
DE HECTÁREAS

**NO HAY RAZÓN
PARA HACERLO
CON DEFORESTACIÓN
Y CONVERSIÓN**

Fuentes: Navarro et al. (2020). Escenarios Futuros de Expansión Agropecuaria en la Ecorregión Chaqueña - Fase I. Boletín técnico de la Fundación Vida Silvestre Argentina. Acuerdo de Asistencia Técnica con el INTA 2017-2018. Buenos Aires, Argentina.
Gaitán et al. (2020). Escenarios Futuros de Expansión Agropecuaria en la Ecorregión Chaqueña. Estimación de impactos- Fase II. Boletín técnico de la Fundación Vida Silvestre Argentina. Acuerdo de Asistencia Técnica con el INTA 2018-2019. Buenos Aires, Argentina.

GRAN CHACO ARGENTINO

ESCENARIOS FUTUROS DE DEFORESTACIÓN
SEGÚN ALTERNATIVAS DE EXPANSIÓN AGROPECUARIA

2028



BAU BUSINESS AS USUAL O TENDENCIAL SE MANTIENE LA TENDENCIA PASADA

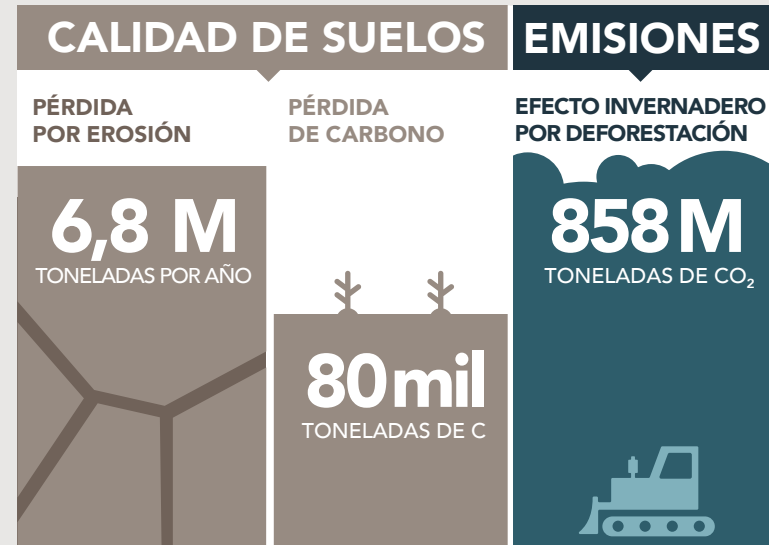
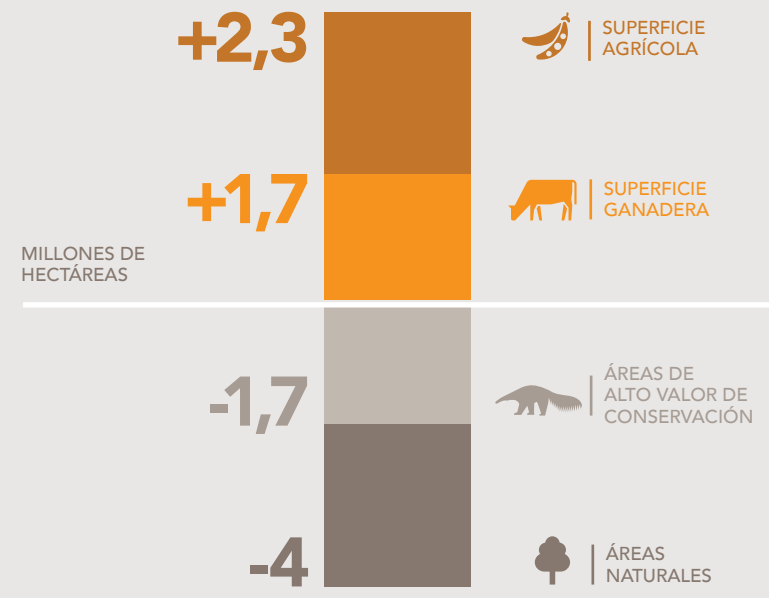

CALIDAD DE HÁBITAT FRAGMENTACIÓN DE LOS AMBIENTES NATURALES

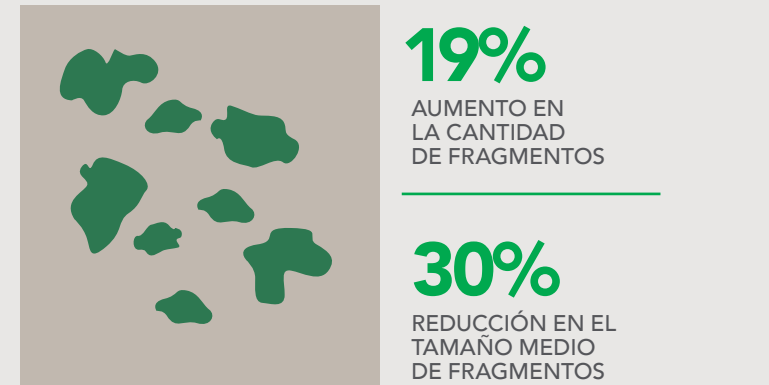

A/L APLICACIÓN LEGAL CUMPLIMIENTO DE LA LEY DE BOSQUES

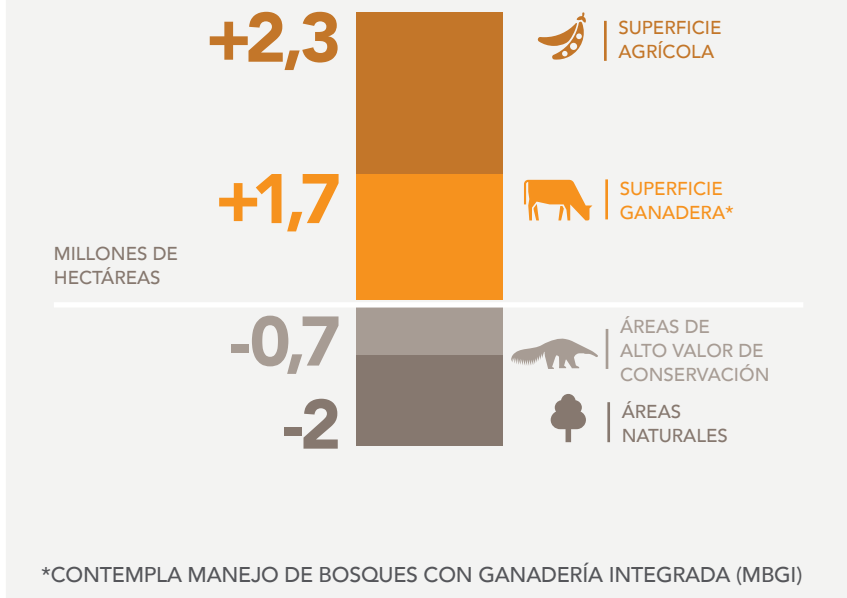

CALIDAD DE HÁBITAT FRAGMENTACIÓN DE LOS AMBIENTES NATURALES

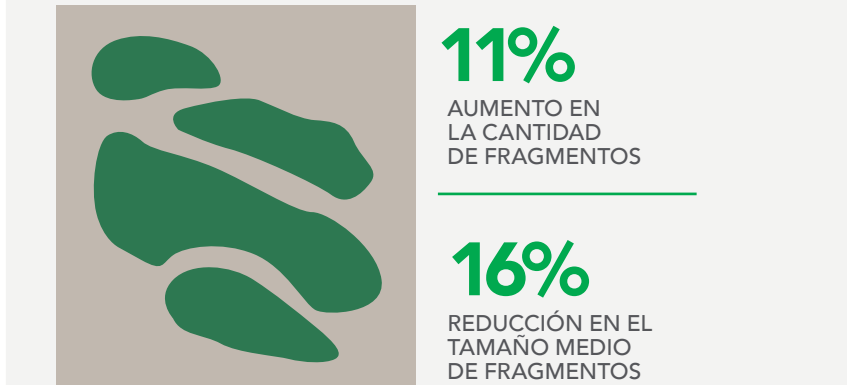

N/D NO DEFORESTACIÓN CERO DEFORESTACIÓN O TRANSFORMACIÓN DE AMBIENTES BOSCOSOS

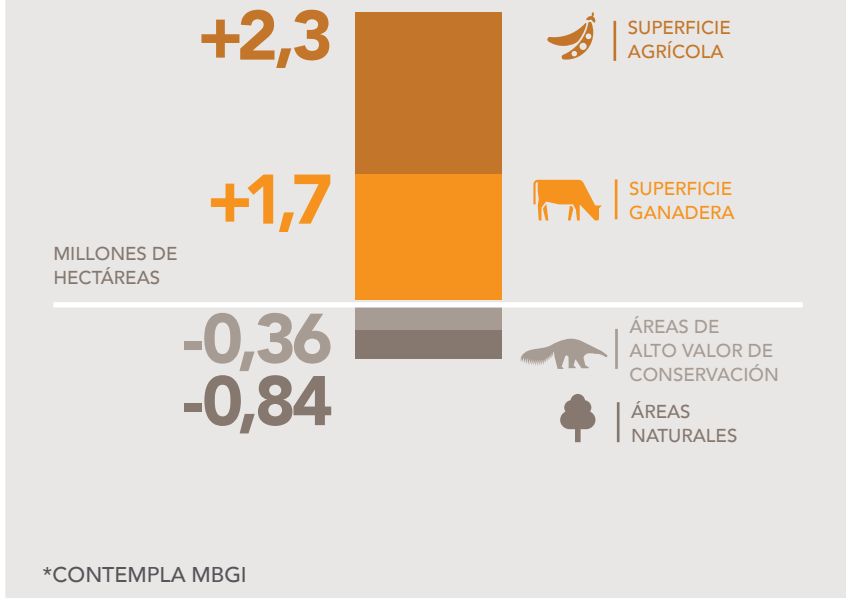

CALIDAD DE HÁBITAT FRAGMENTACIÓN DE LOS AMBIENTES NATURALES

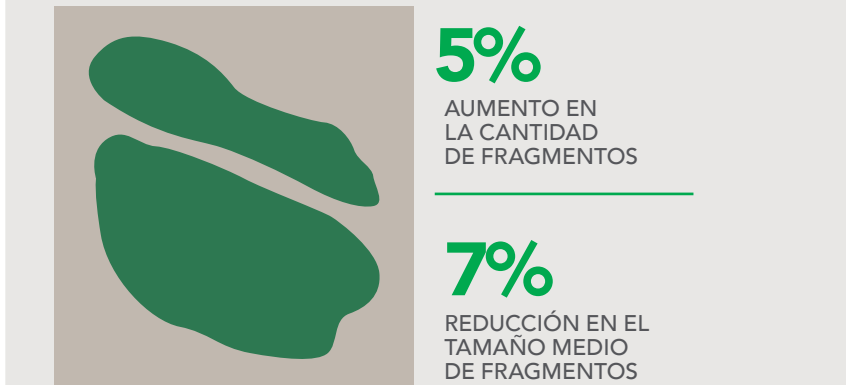

N/C NO CONVERSIÓN CERO CONVERSIÓN O TRANSFORMACIÓN DE AMBIENTES NATURALES

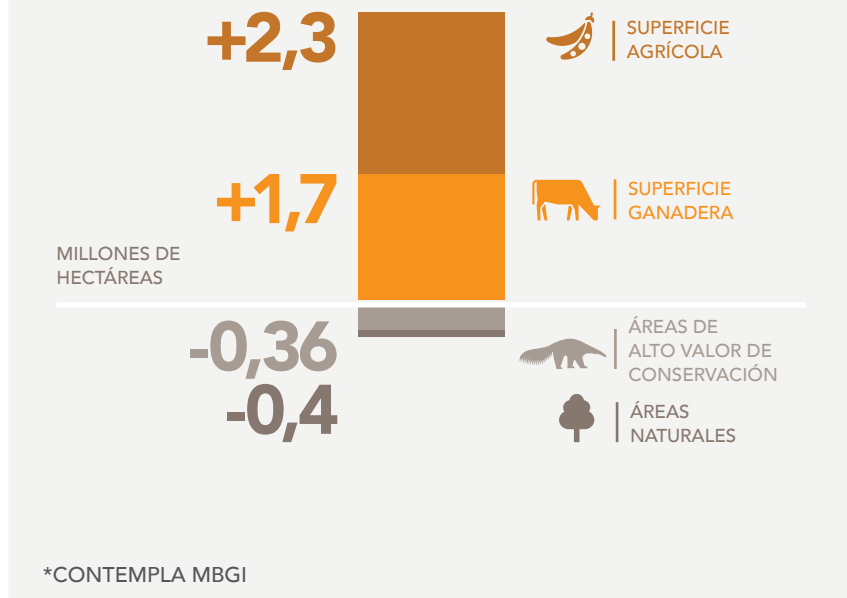

CALIDAD DE HÁBITAT FRAGMENTACIÓN DE LOS AMBIENTES NATURALES

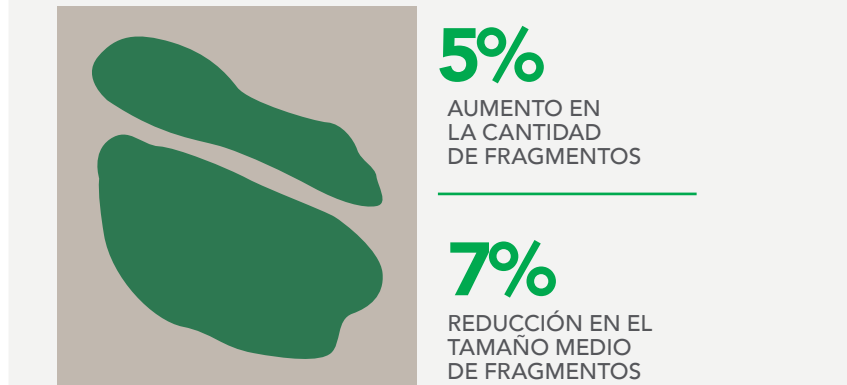

*CONTEMPLA MANEJO DE BOSQUES CON GANADERÍA INTEGRADA (MBGI)

*CONTEMPLA MBGI

*CONTEMPLA MBGI